夕刊
臺灣日日新報
十二月二日

決戰へ臺灣の總常會

必勝の銃後戰線整備

皇奉中央參與奉公委員會

【寫眞は齋藤本部長官職の詔書奉讀】

伊北部諸都市 住民待避開始

議案

一、必勝の信念の堅持

二、戰時國民生活の安定

臣道の實踐に挺身

米英擊滅戰力强化

總裁告辭

大東亞戰爭一ヶ年の回顧（二）

經濟戰必勝の決意

戰力增强の强力な槓桿

三百億圓

緊急施策

物資交流

生產力の

戰ひつつ

參與委員の答申內容

米內閣一部改造か

戰時體制移行への惱み

吹き飛ぶ艦載機

米空母ワスプの最期

最後の勝利迄敢鬪

バーモ長官決意聲明

船舶擊沈百三萬噸

十一月中 獨軍通商破壞戰戰果

獨軍主導地位確保

東部戰線熾烈な攻防戰

ヴォルガ河畔 獨ソ大戰車戰

新傀儡政權首席に ダルラン就任說

チユニジヤ戰況

同和奉公會協議會

奏任待遇國校 教員を增員

人事

胃腸 自力健康器
食慾は進み 身體が肥る
使用は簡單 女も子供も老人も のぼせ性にも便秘症にも！

三共 SANKYO
傳染病の豫防に
一日一回 三日の連用
內服ワクチンによる豫防法の利點
注射の如き疼痛なく、不快な副作用を見ず、如何なる場合に服用しても差支へなく安心して應用出來る。
チフス內服ワクチン
赤痢內服ワクチン
疫痢內服ワクチン
コレラ內服ワクチン
三共內服ワクチン
東京市日本橋區室町 三共株式會社
臺北市表町一丁目 臺灣三共株式會社

宇津救命丸
小兒良藥
カン持の子に
與へればカンも納まり安眠して元氣に育ちます。持藥にすれば體が丈夫になつて冬も安心です

結核
治療の要諦……
衰弱の根因を除くべし
血毒を溶解して尿中に去れば血沈良轉し胃腸強化で肥出す
ネオドラミン
ドラミン製藥本舖 貴仙堂

錠劑 わかもと
太れ！人工榮養兒
消化不良を治癒し 母乳兒に劣らず發育
乳兒には粉末

蘭陽地方視察終へ

戸田侍従・けふ金瓜石へ

製錬所を視察

全從業員增產へ挺身誓ふ

銘記せよあの日の感激

一抹の動搖・驚愕の色

開戰通告！兩氏の感懷

狼狽した米大使館員　—大野勝巳氏談—

森井憲兵少佐　特任挨拶に來社

表彰の光榮を傳達

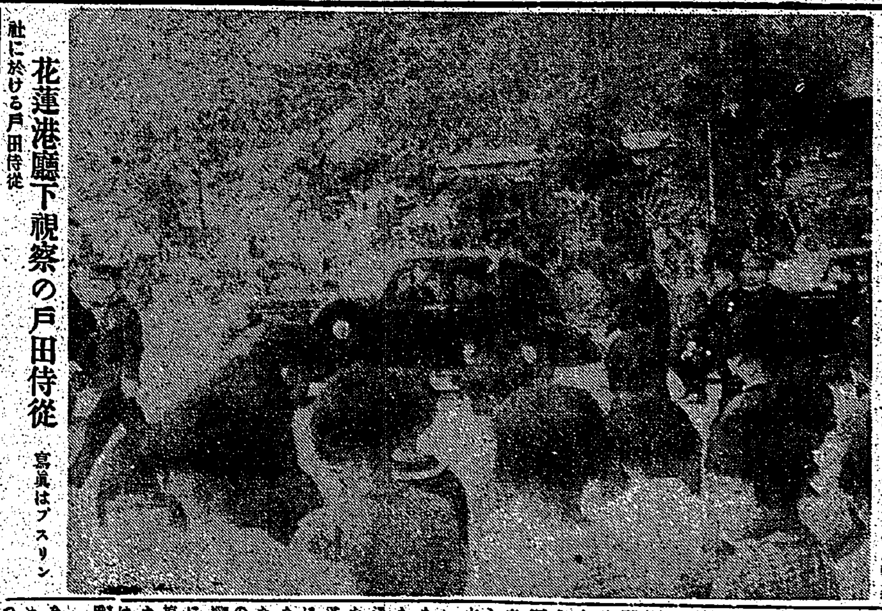

花蓮港廳下視察の戸田侍従　寫眞はブスリン社に於ける戸田侍従

官民鐵石の結束固め

銃後職域に奉公

皇奉參與 奉公委員會　齋藤總務長官講演

時局下の…

建設の…

一、防空について

二、生產力擴充に就て

生產力

判斷を

三、米穀の供出に就て

增產の

四、國民貯蓄について

五、經濟警察に就て

必要性

所期の

重要性

總力戰の

戰機を逸する勿れ

伊藤海軍武官口演

日本は

一年間

力相撲

用意周到の英大使館

開戰通告に議論吹ッ掛くク大使

既に書類を焼いてゐた英大使館　太田三郎氏談

書類を焼く

自室の窓から

宣戰の大詔

帝國政府の

書類を抱へて

湖心の塔に

一億感謝赤誠の熱意

支那事變勃發以來　逞し軍人援護の總進軍

捧げる

皇族方

△陸軍

△海軍

募る戰艦建造費運動

海軍武官府へ獻金者殺到

武士道の精神

今朝の八時

開戰一周年記念展

五日から五日間島都に開催

萬全を

兵制の精神を一層發揚

兵制七十周年記念講演會

兵制七十周年記念講演會　きのふ新竹で盛況

放送番組(第二放送)

三國志

(赤壁の卷)　吉川英治作　矢野橋村畫

(919)

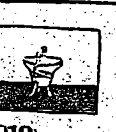

漢中王に昇る(一)

痔と皮膚疾患に

カミツクス

癲癇(ヒキツケ)の再發防止法

貧血の

富吉腦藥院學術部

チーゼル ヤンマー エンジン

S型　H型　D型　DM型

山岡内燃機台北支店

バリ島夜曲　小笠原美都子

花の市場で

九段の父

小野巡

手紙

テイチクレコード

歯痛に頭痛はガオガンに限る

ウヰスキーを造る環境

サントリーウヰスキー

お肌を養ふ液状クリーム…

クラブホルモンフード

大阪・東京 中山太陽堂

臺灣日日新報
本日夕刊共六頁

比島僻陬山地に蠢動 米比軍敗殘兵を剿滅

【東京發同盟至急報】大本營發表（十二月二日午後六時三十分）比島方面帝國陸軍部隊は曩に全群島を攻略したる後尚僻陬部落の山地等に據り蠢動しありし米比敗殘兵に對し引續き討伐を行ひつつありしが既にその大部分を剿滅せり

去る八月以降十月に至る三ケ月間の綜合戰果中主なるもの左の如し

一、敵の遺棄死體三九四五　二、俘虜二九一八三、鹵獲品　機關砲三三門、重輕機七一挺、自動小銃一〇五挺、その他銃器七四五八挺、各種彈藥約百萬發、自動車四四臺

比島の治安全く確立

【東京發同盟】去る四月から五月上旬にかけてのバタアン半島及びコレヒドール攻略戰にこれと並行… [illegible]

獨ソ大戰車戰

【リスボン一日發同盟】モスクワ… [illegible]

マレー作戰の回顧 忍耐力に富む日本軍 敵將パーシバル手記

英軍敗北の記

【東京發同盟】前マレー英國軍司令官中將エー・イー・パーシヴアルは… [illegible]

マレー作戰の回顧

英軍初期の配備

[illegible]

日本軍の攻擊開始

[illegible]

ケランタン撤退

[illegible]

ケダーに於ける状況

[illegible]

北部ペラへの後退

[illegible]

クワンタンより撤退

[illegible]

エンダウの上陸

[illegible]

北部ジョホールの戰鬪

[illegible]

スリム河の戰鬪

[illegible]

ペトバハ附近に於ける戰鬪

[illegible]

シンガポール島防禦

[illegible]

シンガポールの戰鬪

[illegible]

空中状況

[illegible]

英の牙城香港攻略顧る 豫想以上に早く陷落 酒井最高指揮官は語る

【〇〇基地一日發同盟】昨年十二月八日… [illegible]

無益

[illegible]

意表

[illegible]

パーシバル敗走批判記

【東京發同盟】パーシヴアルの手記「マレー作戰の回顧」は… [illegible]

人事

[illegible]

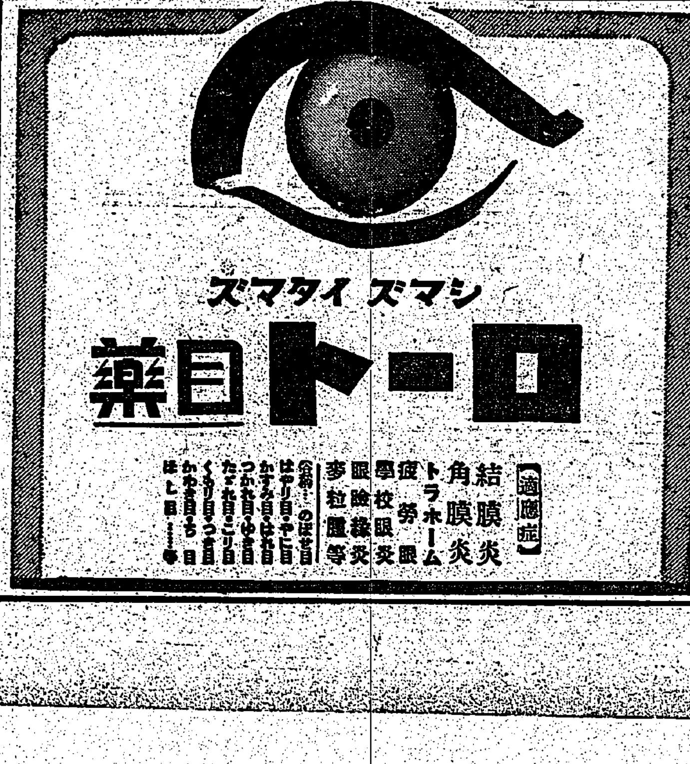

急性・慢性 化膿症に
アルバジル錠
本劑は内服により各種化膿菌の病原菌を直接完膚しその發育を阻止す。
中耳炎　扁桃腺炎　齒槽膿瘍　外傷化膿　盲腸炎　婦人科化膿症　淋疾
製造元 山之内製藥株式會社

社説

新高港建設と都市計畫

新聞發會社創立の使命大

比島戰線從軍一ケ年

陣中の慈父本間將軍

内田平吉囑託手記

跡を濁した米軍

痛快な猛將

慈悲深い將軍

日本人の信念

本間將軍入城

事業改善の意見答申

第一日 專賣局官署長會議

佐治專賣局長訓示

代燃"アセチレン"瓦斯

漁船機帆船にも奬勵

公債消化へ協力要望

全島産業組合事業現況

新興代用品展(臺灣商工所主催)

二月中旬 全島各地に開催

食糧局異動

臺銀異動

綠肥種子配給統制

南部蓬萊米査定

硬貨交換の手數料改正

臺灣精機工業

商況(二日)

東京短期後場

大阪長期前場

大阪短期後場

東京長期後場

《北濱展望》

片倉生命 併合

日産生命保險株式會社

投資信記

有利な貯畜!
確實な新投資!
値上りの妙味!
これから愈々
眞價を發揮する

一口・五百圓

締切・十二月十二日

野村證券
臺北市表町二ノ一〇・電四〇〇一番

青年文化全集

水戸學と青年
大東亞經濟と青年
文學と青年
趣味と青年

新偉人傳全集

吉田松陰
伊藤博文

潮文閣

姙娠時に

高單位B₁ 他B複合體

エビオスB₁錠の投與は胃腸機能、脚氣症狀、便秘などを矯正し、全身的に榮養を佳良にするのみならず姙娠性腎炎、姙娠性神經炎、その他ビタミンB₁缺乏による障碍を是正し……姙娠經過を良好ならしむ。

エビオスB₁錠

精錬過程を見聞

戸田侍從・水湳洞精錬所を視察

全山增産報國に邁進

戸田金瓜石鑛業所長謹話

兵制發布記念講演會

京染業者ニ告ク(悉皆業)

昭和十七年十二月十五日

精錬過程を見聞

戸田侍從・水湳洞精錬所を視察

坑内服で作業現場へ

鑛山戰士を引見激勵

金山增產報國に邁進

戸田金瓜石鑛業所長謹話

決戰の意氣こと決意反映

島民六百萬の總常會閉會

島民の自覺に俟つ

國語常用に關し說明

齋藤長官

感謝電報

大東亞戰爭完遂決議

昭和十七年十二月一日

中央參與及奉公委員會員

精神的の增產も緊要

須田殖產局長演述要旨

島民赤誠の獻金品

十七萬六千五百餘圓

十一月中 陸海軍當局取扱總額

機構より奉公精神

鈴樹食糧局長代理演述

婦人層の貯蓄心强調

きのふ市川房枝女史講演會

今月の常會

四日に繰上げ

兵制發布記念講演會

新竹州下青年 訓練查閱實施

來る十四日から

マレー・ハワイ沖海戰

ラジオ

第一放送

第二放送

半煉の 健齒を創る 獅子 齒磨
香味も 清掃力も優秀 完璧!

信託
一口・五百圓
眞價を發揮する
締切・十二月十二日
—說明書送呈—
證券

今日の映畫

大世界	新世界	芳乃館	芳明館	國際館
1日ヨリ7日迄	1日ヨリ4日迄	1日ヨリ4日迄	1日ヨリ4日迄	1日ヨリ5日迄
●大アマゾン ●伊賀の水月 ●日本ニュース	●もんしろ蝶 ●日本ニュース ●歌の土俵入	●久遠の笑顔 ●日本ニュース	●日本の青年 ●日本ニュース ●一乘寺決鬪	●架空大盜北 ●婦女公敵

社名變更謹告

今回左記ノ通リ社名變更仕候

昭和十七年十二月一日

舊社名 株式會社 日東商船組

新社名 日東運輸株式會社

代表取締役社長 大坪佐吉樂

高雄州高雄市新濱町一丁目一番地

代表電話高雄三三五一番

謹告

上京中ノ處歸臺本日ヨリ從前通リ診療ニ從事可致候間此段謹告仕候

臺北市本町三丁目三番地

菅野外科醫院

菅野倘夫

御會葬御禮 近藤

長男清楠儀豫而病氣療養中ノ處一日午前二時死去致候間生前ノ御厚誼ヲ謝シ此段謹告仕候也

親戚 小林一ツル 友人 一同

次男豐儀病氣療養中ノ處二日午後十一時五十五分死去致候間生前ノ御厚誼ヲ拜謝シ此段謹告仕候

父 馬田仙太郎 向井正義 中垣新吾

妻イオネ儀新竹醫院に於て病氣加療中の處一日午前五時四十五分死去致候間此段謹告仕候也

夫 池田末記 松本義一 土井利三武

御會葬御禮、坪内定信

工員募集

當社左記ノ通リ工員募集ヲナス

一、取付職工、鍛鐵工、鉸鋲工、穴明工、填隙工、機工、電氣接工、瓦斯熔接工、木工、木機工、造船檢查工、造船圖工、仕上工、撚工、紅重工、機械工、工具工、工具番、電運搬工、製罐工、鍛冶工、造機檢查工、寶驗工、造機圖工、木型工、鑄造工、製鋼工、網具工、船渠大工、左官工、潛水工、船渠工、製材工、材料工

備考

一、携帶品、履歷書、戸籍謄本、身元證明書、勞務手帳

一、賃金待遇其ノ他 本人面談ノ上決定優遇ス

一、面談場所 臺灣船渠株式會社社寮島工場勞務係

昭和十七年十二月

基隆市社寮町二四三番地

臺灣船渠株式會社 社寮島工場

電話五〇四・五〇七貳・五貳八九番

銃器製造見習工募集

一、年齡 滿十三歲以上滿十六歲未滿

二、募集人員 十名

三、待遇

四、募集締切 昭和十七年十二月二十日

希望者ハ履歷書携帶來社

臺灣機械製作所

皮膚科 泌尿器科 吳皮膚科病院

京染業者ニ告グ(悉皆業)

今般御當局ノ御指示ニ基キ當組合ヲ公認組合ニ改組仕ル可ク候間悉皆業者ヲ有セラルル全島ノ業者各位ハ此際當組合ニ御加入相成度此段及謹告候也

一、申込受付期日 昭和十七年十二月十五日

臺灣京染衣服更生組合

業者各位

戰火に起つ新生比島(二)

甦る東洋民族本來の姿

萬難を排して皇軍作戰に協力

【東京發同盟】大本營陸軍報道部派遣松尾岡田記者團、新生ビリツピンの軍政監部は匪賊化した敗殘兵討伐による治安の確保とともに着々進み現在は既に恒久的建設の段階に達してゐる、『赫々たる大戰果に觀へ我々は文武一體となつて政治においても必勝の信念を持つてやつてゐる』と前置して某參謀は次の通り語つた

比島軍政 の大要を語つた

軍政の根本は戰爭遂行の方向と運應との合致する政治を行ふことである、從つて大東亞戰爭遂行上比島に要求されるものは萬難を排してこれを提出し作戰に寄與するのである [illegible]

軍政監部 [illegible]

行政機關 でヴアルガス比島行政長官以下首腦部も共に [illegible]

政治訓練 [illegible]

鋪裝道路 [illegible]

大麻頒布式
市民館で執行す

【臺中電話】臺中市では一日午前十時から市民館にて [illegible]

勳記傳達式
支那事變功勞者へ

【高雄電話】[illegible]

しめやかに街葬

【屏東電話】大東亞戰に參加して [illegible]

〝戰ふ〟議會〝學童奉仕〟
貴衆兩院 議會開會準備に大童

【東京電話】[illegible]

二旬餘の後に [illegible]

兩院とも特に [illegible]

貴族院に志願 [illegible]

いざ咲かん若櫻
巣立つ日の感激を披瀝

新竹出身志願兵

【新竹電話】[illegible]

よし僕も改姓名
譽の志願兵續々申出る

【新竹電話】[illegible]

感泣以て殉忠決意
戸田侍從引見の義勇隊員

【臺東電話】[illegible]

貯蓄懇談會
新營で盛大開催

【新營電話】[illegible]

兵隊さん有難う
慰問袋作製に植俱大童

【臺中電話】[illegible]

十二月常會 傳達決議

【新竹電話】[illegible]

二大埤圳を開鑿
樂土建設・高砂族總動員

【新竹電話】[illegible]

結婚は新體制で
員林が婚禮葬儀へ新戒律

【員林電話】[illegible]

道路は文化の眼
マカダム鋪裝遂に完成

【員林電話】[illegible]

相思樹皮 供出打合 [illegible]

國は呼ぶ〝若き世代〟
臺南州が訓育に力瘤

勤員在鄉軍人を再訓練

【臺南電話】[illegible]

〝更に相携へ前進〟
保甲二周年記念日の式典

【臺中電話】[illegible]

保甲民二千を動員

壯丁團幹部錬成會

副見氏歸府

差すぞ文化の光
お山へのバス道路開鑿

竹東一上井

【新竹電話】[illegible]

高砂族青年の相撲大會

大東亞戰爭戰歿者慰靈祭

【臺中電話】[illegible]

大東亞戰記念 實踐要綱決定

市部視學會議

東港一社邊 新大風景會校工

赤誠の獻金

軍司令部(計題)

國防獻金

恤兵獻金

海軍武官府(計題)

臨時部課長會議

高雄市高額貯蓄組合結成式

人事

七段披露五番勝負 第一局

先番 七段 林有太郎
六段 高川格

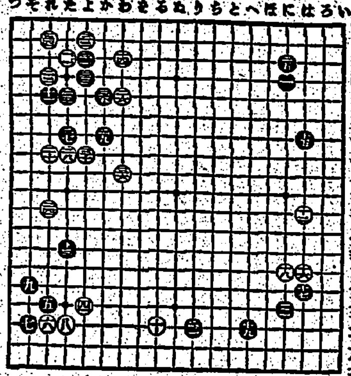

シノギの通型

にきび・そばかす・しみ取り
藥用クレーム
アモンパパヤ

必勝貯蓄へ總進軍
恩給・年金の寄託預金と擔保金融
恩給金庫
臺北支店
臺南出張所

小柳式健康帶
胃腸病
一時的のキメてなく!
三信株式會社

腦の病 不眠 肩凝り 便秘 酒の醉
リキシン

衰體が挽回し溢れる元氣に
養命酒

ニキビが取れて色白くなる
ぜんそく根切り薬
わきが 自宅で無代新療法進呈